OT® Universe

AOSH EUROPE

ARTICLE DE LRH – PHÉNOMÈNES OT – SUCCÈS OT

NUMÉRO 26

Le Rundown de LA SURVIE

BRISEZ LES ASPECTS DU CAS QUI VOUS EMPÊCHENT DE PROGRESSER RAPIDEMENT SUR LE PONT !

Lors de sa quête sans relâche pour débloquer tous les cas, L. Ron Hubbard a consacré trois décennies au développement des procédés objectifs. Pour expliquer les choses brièvement, ces procédés sont à même d'amener les préclairs, à partir des niveaux inférieurs, dans un état dans lequel leurs aptitudes innées sont réhabilitées. Il s'agit là également des procédés que Ron a décrits comme étant cruciaux pour la résolution des problèmes de cas découlant directement de la recrudescence de la toxicomanie, du déclin de l'éducation et des effets hypnotiques de la télévision. En outre, et indépendamment de tout le reste, il nous dit que les procédés objectifs sont absolument essentiels si l'on veut réussir à progresser sur le Pont :

« Sans les Objectifs, aucun être n'a de chance de se rétablir dans l'infinité de son avenir. » – LRH

FAITES LE RUNDOWN DE LA SURVIE ! VENEZ À L'AOSH EU DÈS AUJOURD'HUI !

Au lecteur :

Atteindre l'état d' OT est vraiment la seule façon de devenir complètement libre et de retrouver tout votre potentiel en tant qu'être. C'est pour cela qu'avec chaque numéro des magazines de l'AOSH EU, nous nous efforçons de vous apporter les fantastiques phénomènes des niveaux d'OT afin que vous avanciez dans cette direction. Et depuis l'Âge d'or de la tech phase II, c'est vraiment une voie très rapide. Une fois qu'on a terminé le Rundown de Purification et le Rundown de la Survie, on monte en flèche jusqu'en haut du Pont. Avec ce numéro de l'Univers OT, nous espérons vous donner un aperçu de ce qui vous attend ici à l'AOSH EU !

OT UNIVERSE

OT Universe : L'Univers OT

Le magazine de l'Organisation avancée et Saint Hill Europe

AOSH EUROPE

AOSH Europe
Jernbanegade 6
1608 Copenhagen V
Denmark

(+45) 3373 8888
(+45) 3373 8833

aosheu@scientology.net

Copenhague
(00 45) 33 73 88 89
(00 45) 33 73 88 84

France/Suisse
(00 45) 33 73 88 83
(00 33) 06 68 76 93 08

Allemagne/Suisse
(00 49) 160 248 85 89

Hongrie
(00 45) 33 73 88 89

Israël
(00 972) 54 28 69 099
(00 972) 54 28 69 000

Italie
(00 39) 348 510 61 26
(00 39) 348 813 84 66
(00 39) 026 680 95 70

Moscou
(00 7) 495 725 25 62

Saint-Pétersbourg
(00 7) 911 912 70 40

Suède
(00 46) 72 30 41 388

www.aosheurope.eu

© 2015 CSEU. Tous droits de reproduction et d'adaptation réservés. Nous remercions la L. Ron Hubbard Library pour sa permission de reproduire des extraits des œuvres de L. Ron Hubbard protégées par copyright. AUDITED NOTs (NOTs AUDITÉE), CLEAR CERTAINTY RUNDOWN (RUNDOWN DE LA CERTITUDE DE L'ÉTAT DE CLAIR), CLEARING (MISE AU CLAIR), DIANETICS (LA DIANÉTIQUE), SYMBOLE DE LA DIANÉTIQUE, E-METER (ÉLECTROMÈTRE), FLAG, FREEWINDS, HCO, HUBBARD, L. RON HUBBARD, SIGNATURE DE L. RON HUBBARD, LRH, NOTs, OT, SYMBOLE OT, POWER (PUISSANCE), POWER PLUS (PUISSANCE PLUS), PURIFICATION, PURIFICATION RUNDOWN (RUNDOWN DE PURIFICATION), SAINT HILL, SCIENTOLOGY (SCIENTOLOGIE), LE SYMBOLE DE LA SCIENTOLOGIE, SYMBOLE DE L'ORGANISATION MARITIME, INSIGNE DE L'AUDITEUR SOLO, STUDENT HAT (CHAPEAU DE L'ÉTUDIANT), SUNSHINE RUNDOWN (RUNDOWN DU SOLEIL), THE BRIDGE (LE PONT) et Mark Ultra VIII sont des marques déposées et des marques de service appartenant au Religious Technology Center et sont utilisées avec sa permission. Les services ayant trait à la philosophie religieuse de la Scientologie sont donnés dans le monde entier exclusivement par des titulaires de licences de l'Église de Scientologie internationale et avec l'autorisation du Religious Technology Center, propriétaire des marques SCIENTOLOGIE et DIANÉTIQUE. SCIENTOLOGUE est une marque collective désignant les membres des Églises et missions affiliées de Scientologie. ITEM # 13326. FRENCH.

Les phénomènes relatifs au THÉTAN

de L. Ron Hubbard

Parlons maintenant des phénomènes du thétan.

L'auditeur qui essaye de réhabiliter ou de rééduquer un thétan, qui ne sait pas ce qu'un thétan peut faire potentiellement et fondamentalement ne va bien sûr pas arriver à grand-chose en matière d'éducation.

Il est donc nécessaire de savoir, dans le domaine d'une rééducation du thétan, ce que nous essayons d'apprendre à faire à un thétan.

Il existe deux catégories d'éducation : la première touche à l'action et la deuxième aux perceptions. Tout ce que vous pouvez ressentir par le biais d'un corps humain peut être ressenti directement par le thétan, à des niveaux de profondeur de son choix. Parfois, le thétan n'arrivera pas à sélectionner un niveau de profondeur spécifique, ce qui va le mettre dans la confusion.

Les perceptions d'un thétan traversent les murs, la Terre, les montagnes, les planètes et des zones extrêmement étendues d'espace. Cela vous paraîtra peut-être parfois très étrange, quand vous vous occupez d'un thétan, qu'il soit capable de percevoir aussi loin, sans toutefois sembler adhérer aux lois d'Einstein. Il en est capable. Il peut traverser une distance d'une année-lumière en bien moins de temps.

Les perceptions d'un thétan traversent les murs, la Terre, les montagnes, les planètes et des zones extrêmement étendues d'espace. ...Il peut traverser une distance d'une année-lumière en bien moins de temps.

Et apparemment – et en tout cas en ce qui nous concerne – la vitesse d'une particule dépend de la durée de son émission. Ça alors ! vous ne trouvez pas tout ça bien compliqué ?

Nous restons tout à fait dans le domaine de la physique avec tous ses différents phénomènes, mais que vous le sachiez, il s'agit d'une application très spécialisée qui ne vient pas forcément se ranger dans la catégorie des choses que l'on considère généralement comme étant vraies. Tout comme la femme à qui on avait dit qu'elle ferait mieux d'accepter l'existence de l'univers physique, nous sommes de même confrontés à la nécessité d'accepter l'existence de ce à quoi nous faisons face.

Nous avons affaire, de toute évidence, au même ordre de grandeur, mais dans une section différente et plus élevée de la bande du mouvement. La façon dont cette partie de la bande se comporte peut ou non avoir quelque chose en commun avec les niveaux inférieurs de cette bande. Mais si cela n'a absolument rien à voir avec la bande inférieure, nous nous en sortons quand même ; en effet, nous n'avons nullement besoin d'un permis de survivre.

Le fait de chercher à être approuvé, à être accepté, à obtenir un accord est en fait simplement le fait de chercher à avoir un permis de survivre. On cherche l'approbation de maman, c'est-à-dire qu'on lui demande en fait : « Maman, est-ce que je peux vivre ? » La réduction à n'en plus finir de l'approbation est un permis de survivre.

Nous n'avons pas besoin de demander un permis de survivre à ces lois physiques inférieures, ayant une science extrêmement bien codifiée et efficace. Cela ne nous intéresse pas de discuter et d'établir des comparaisons. Tout ce qui nous intéresse, c'est d'avoir un sujet net et précis qui porte tout simplement sur le comportement de l'énergie au niveau du thétan. Et le seul type d'énergie qui nous intéresse vraiment est l'énergie avec laquelle un thétan opère.

Si elle ne suit pas certaines lois dont on nous fait croire à l'existence dans les couches inférieures de la bande du mouvement, nous n'avons toutefois aucune raison d'abandonner ce que nous pouvons démontrer. La vérité n'a de la valeur que tant qu'elle est efficace, et ces vérités sont efficaces.

Je sais ce que le thétan peut faire apparemment. J'ai observé que le thétan faisait nombre de ces choses. J'ai des données venant d'autres sources, mais ce serait plutôt pédant de ma part de prétendre qu'à ce stade, nous sommes en possession de tout ce que nous pouvons connaître au sujet du thétan, toutes les limites du thétan, tout ce qui menace le thétan et tout ce que l'on peut faire avec un thétan.

Vous possédez le plus haut niveau d'autodétermination concernant votre propre observation. De plus, ce que je vous dis n'est qu'une série de points qui peuvent vous être utiles comme points d'orientation.

Vous pouvez orienter vos données à partir de ces points. Ce qu'il y a de bien, ici, c'est qu'un thétan puisse exister en tant que tel et se trouver hors du corps, accomplir des choses et modifier le corps. C'est là un absolu, et quand nous parlons d'absolus, nous savons que c'est ce qui se produit.

Nous savons que le thétan peut être hors du corps et nous savons qu'il peut le régénérer. Nous savons qu'en faisant sortir la personne de son corps, en faisant en sorte qu'elle soit à l'extérieur du corps pour le régénérer, nous pouvons changer du tout au tout son comportement et son état d'esprit. Nous en sommes certains.

L'individu perçoit à distance ; c'est quelque chose d'observable. Il perçoit à distance avec discernement. Il perçoit dans une sphère de 360 degrés. Votre préclair aura peut-être de la difficulté à y arriver au début. C'est très difficile parfois de se rendre compte qu'il peut percevoir en même temps derrière lui et devant lui. Il peut percevoir à travers n'importe quelle quantité de matière et à n'importe quelle distance. Il opère de toute évidence à des fréquences très élevées pour ne pas être arrêté par des formes plus massives, comme l'atome et la molécule.

L. Ron Hubbard

Tiré du tome 11 de la série Recherche et découverte : « Les phénomènes relatifs au thétan », conférence donnée en octobre 1952

VENEZ DÈS MAINTENANT À L'AOSH EUROPE ET DEVENEZ OT !

LA FORMATION

AOSH EU

50 % des gains spirituels sur le Pont s'obtiennent par la formation. Chaque niveau de formation sur le tableau des grades apporte à l'étudiant des connaissances et des compétences plus grandes. Une personne qui se forme peut aussi coauditer pour monter le Pont. Cela lui donne deux fois plus de gains spirituels, en tant qu'auditeur et en tant que préclair.

Les auditeurs sont les êtres les plus importants sur cette planète. Lorsqu'un scientologue se forme dans l'académie, il devient un auditeur classé et rejoint l'élite de la planète Terre.

Cours du Chapeau de l'étudiant	20 000 Dkk
Cours de TR professionnel	20 000 Dkk
Cours de TR professionnel de l'enseignement supérieur	10 000 Dkk
Cours d'électrométrie professionnel	20 000 Dkk
Cours de Méthode 1 en coaudition	20 000 Dkk

ENSEMBLE DE BASE DE L'AUDITEUR — **80 000 Dkk**
(Chapeau de l'étudiant jusqu'à Méthode 1 en coaudition) — (Rétribution complète : 90 000 Dkk)
Sans le cours de Méthode 1 en coaudition — 60 000 Dkk
(pour ceux qui l'ont déjà fait)

NIVEAUX D'ACADÉMIE 0 À IV

Niveau 0 d'académie	20 000 Dkk
Niveau I d'académie	20 000 Dkk
Niveau II d'académie	20 000 Dkk
Niveau III d'académie	20 000 Dkk
Niveau IV d'académie	20 000 Dkk

ENSEMBLE DES NIVEAUX D'ACADÉMIE DE 0 À IV — **80 000 Dkk**
(Rétribution complète : 100 000 Dkk)

CLASSE V

Cours Hubbard de la Dianétique du Nouvel Âge — 30 000 Dkk

ENSEMBLE D'AUDITEUR CLASSE V — **180 000 Dkk**
Chapeau de l'étudiant jusqu'à auditeur de NED (classe V) — (Rétribution complète : 220 000 Dkk)
Sans le cours de Méthode 1 en coaudition — 160 000 Dkk
(pour ceux qui l'ont déjà fait)

« ENVOYEZ TOUS LES PAIEMENTS À L'AVANCE POUR DES SERVICES DE CETTE ORG DIRECTEMENT ET SEULEMENT À CETTE ORG. NE FAITES PAS DE TELS PAIEMENTS À UNE AUTRE ORG OU MISSION. »

AOSH Europe
Jernbanegade 6, 1608 Copenhague V, Danemark
Tél. : (00-45) 33 73 88 88 · Fax : (00-45) 33 73 88 33
aosheu@scientology.net · www.aosheurope.eu

L'AUDITION

AOSH EU

AUDITION DANS L'HGC — par intensive de 12 ½ heures

Les membres annuels et à vie de l'Association Internationale des Scientologues (International Association of Scientologists) bénéficient de tarifs dégressifs sur les rétributions demandées pour les intensives d'audition. La rétribution doit être versée en une fois pour que le tarif dégressif s'applique. Les tarifs dégressifs s'appliquent pour toute intensive pour laquelle on a versé une rétribution en une fois.

1 intensive (12 ½ heures)	Rétribution complète	20 000 Dkk
2 intensives (25 heures)	Rétribution complète	40 000 Dkk
4 intensives (50 heures)	5 %	76 000 Dkk
6 intensives (75 heures)	10 %	108 000 Dkk
8 intensives (100 heures)	15 %	136 000 Dkk
10 intensives (125 heures)	20 %	160 000 Dkk
12 intensives (150 heures)	25 %	180 000 Dkk
Intensives supplémentaires	25 %	15 000 Dkk
(pour lesquelles la rétribution a été versée en une seule fois)		par intensive

Ceci s'applique à toute audition reçue dans l'HGC de l'AOSH EU telle que les Grades inférieurs, NED, les Préparations aux niveaux d'OT, Nouvel OT IV, Nouvel OT V, etc. Si vous avez la moindre question, contactez le chargé des inscriptions de l'AOSH EU qui vous aidera.

RUNDOWN DE CERTITUDE DE L'ÉTAT DE CLAIR & PUISSANCE

Rundown de certitude de l'état de Clair	7 500 Dkk
Puissance (Donation plus les heures d'audition selon l'échelle décroissante des donations.)	10 000 Dkk

COURS D'AUDITEUR SOLO

Cours d'auditeur solo, partie I	35 000 Dkk
(Si l'on a déjà fait les niveaux d'académie)	10 000 Dkk
Cours d'auditeur solo, partie II	10 000 Dkk

LA ROUTE ORIGINELLE DE CLAIR

R6EW (Routing 6 End Words)	10 000 Dkk
Cours de mise au Clair	30 000 Dkk
OT I	4 500 Dkk
OT II	20 000 Dkk
OT III	40 000 Dkk
FORFAIT (R6EW - OT III)	**90 000 Dkk**
	(Rétribution complète : 104 500 Dkk)

LES NIVEAUX D'OT SOLO

Nouvel OT I	20 000 Dkk
OT II	20 000 Dkk
OT III	40 000 Dkk
FORFAIT (Nouvel OT I - OT III)	**60 000 Dkk**
	(Rétribution complète : 80 000 Dkk)

Rundown de Purification (la rétribution couvre le kit complet de purification avec tous les matériaux et accessoires)	17 500 Dkk
Rundown de la survie (la rétribution couvre tous les matériaux nécessaires pour ce rundown)	20 000 Dkk

Seuls les membres annuels et à vie de l'IAS (International Association of Scientologists) peuvent bénéficier des tarifs pour les ensembles de formation.

L'ÂGE D'OR DE LA TECH PHASE II POUR OTs EST ARRIVÉ !

Les Cours Avancés de Solo sont maintenant disponibles en ***17 langues*** à l'AOSH Europe pour tous les Clairs et les terminaisons de cas de NED ! VENEZ DÈS MAINTENANT À L'AOSH EUROPE ET DEVENEZ OT !

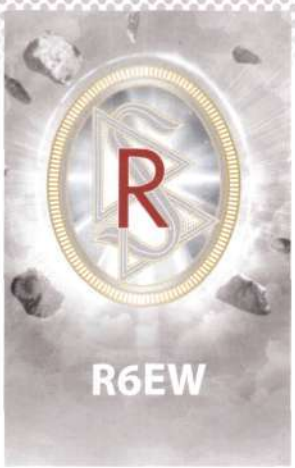

RÉUNION GÉNÉRALE ANNUELLE DE L'ÉGLISE DE SCIENTOLOGIE EUROPE

La réunion générale annuelle de l'Église de Scientologie Europe aura lieu le lundi 7 décembre 2015, à 22:00 dans la salle de conférence VIP de l'AOSH EU, Jernbanegade 6, 1608 Copenhagen V, Denmark.

Tous les détenteurs d'une adhésion valide à l'Église de Scientologie Europe sont les bienvenus.

Le Conseil d'administration Eglise de Scientologie Europe

Les Églises de Scientologie utilisent un système spécifique de dons et de rétributions comme principale méthode de financement de leurs activités religieuses. Les Églises proposent aussi de nombreux services gratuits aux paroissiens et aux nouvelles personnes. Les rétributions demandées qui figurent sur cette carte permettent de donner à nos Églises le moyen de continuer à administrer leurs services aux paroissiens et de poursuivre nos objectifs sociaux et humanitaires.

L'Église de Scientologie internationale a adopté l'adhésion à l'International Association of Scientologists (IAS) comme système d'adhésion officiel de la Scientologie. Les membres annuels et à vie de l'IAS bénéficient de réductions sur l'audition et la formation.

Participer à des services religieux nécessite aussi que l'on soit membre de son Église locale.

Les rétributions demandées pour participer à des services religieux n'incluent pas l'achat de matériaux à moins que cela ne soit précisé. Les Églises offrent aussi aux membres de l'IAS des réductions sur l'achat des livres des Fondements et autres matériaux religieux.

LES COTISATIONS SERONT RAPIDEMENT REMBOURSÉES AUX ÉTUDIANTS OU AUX PRÉCLAIRS QUI NE SONT PAS SATISFAITS, CONFORMÉMENT AUX LETTRES DE POLITIQUE ADMINISTRATIVE DU CONSEIL DE VÉRIFICATION DES RÉCLAMATIONS, SI LE PRÉCLAIR OU L'ÉTUDIANT N'EST PAS SATISFAIT ET QU'IL FAIT UNE RÉCLAMATION DANS LES TROIS MOIS QUI SUIVENT SON ENTRAÎNEMENT OU SON AUDITION, LA SEULE CONDITION ÉTANT QU'IL NE POURRA PLUS RECEVOIR PAR LA SUITE D'AUDITION OU D'ENTRAÎNEMENT. AUCUN DON FAIT POUR L'UN DES COURS AVANCÉS (COURS R6EW, COURS DE MISE AU CLAIR, NOUVEL OT I, OT II, OT III, NOUVEL OT VI, NOUVEL OT VII OU NOUVEL OT VIII) OU POUR TOUT AUTRE COURS DES NIVEAUX D'OT NE SERA REMBOURSÉ, ÉTANT DONNÉ QUE L'ÉTUDIANT EST SON PROPRE AUDITEUR ; SON AUDITION EST DONC DE SA RESPONSABILITÉ.

© 2015 CSEU. Tous droits de reproduction et d'adaptation réservés. Nous remercions la L. Ron Hubbard Library pour sa permission de reproduire des extraits des œuvres de L. Ron Hubbard protégées par copyright. CLEAR CERTAINTY RUNDOWN (RUNDOWN DE LA CERTITUDE DE L'ETAT DE CLAIR), CLEARING (MISE AU CLAIR), METHOD ONE (METHODE UN), NEW ERA DIANETICS (DIANETIQUE DU NOUVEL AGE), OT, SYMBOLE OT, POWER (PUISSANCE), PURIFICATION, PURIFICATION RUNDOWN (RUNDOWN DE PURIFICATION), SCIENTOLOGY (SCIENTOLOGIE), SYMBOLE DE SCIENTOLOGIE, STUDENT HAT (CHAPEAU DE L'ETUDIANT), SUNSHINE RUNDOWN (RUNDOWN DU SOLEIL) et Mark Ultra VIII sont des marques déposées et des marques de service appartenant au Religious Technology Center et sont utilisées avec sa permission. Les services ayant trait à la philosophie religieuse de la Scientologie sont donnés dans le monde entier exclusivement par des titulaires de licences de l'Église de Scientologie internationale et avec l'autorisation du Religious Technology Center, propriétaire des marques SCIENTOLOGIE et DIANÉTIQUE. SCIENTOLOGUE est une marque collective désignant les membres des Églises et missions affiliées de Scientologie. ITEM 413273 . FRENCH.

L'ÉLECTROMÈTRE OT RÉALISÉ

CONÇU POUR LA SÉANCE EN SOLO IDÉALE

L'ÉLECTROMÈTRE HUBBARD PROFESSIONNEL MARK ULTRA VIII est l'aboutissement de tout ce que LRH avait imaginé et planifié sur le sujet : il incarne l'électromètre qu'il voulait que tous les scientologues utilisent pour progresser sur le Pont jusqu'à OT. Durant ses recherches dans les sphères plus élevées d'OT complet, Ron a fait une percée en développant un électromètre si sensible qu'il pourrait même être utilisé avec un thétan extérieur.

Conscient des limites de l'électronique sur Terre à l'époque, il a laissé des instructions pour que ces spécifications soient suivies à l'avenir. Ce rêve s'est concrétisé grâce à l'avènement de l'ère digitale du XXIe siècle : un électromètre purement OT pour votre voyage vers les niveaux d'OT et la liberté spirituelle totale. La précision sans pareille et la clarté sans précédent du Mark Ultra VIII en font un chef-d'œuvre qui va vous permettre d'atteindre les plus hauts niveaux du Pont.

L'AVENIR EST ARRIVÉ.

HUBBARD® PROFESSIONNEL

MARK ULTRA VIII

FAITES L'EXPÉRIENCE DE L'ÉLECTROMÈTRE MARK ULTRA VIII

DISPONIBLE À L'AOSH EU. CONTACTEZ LE LIBRAIRE DE L'AOSH EU DÈS AUJOURD'HUI !
(00 45) 33 73 88 88 • (00 45) 33 73 88 22 • BSOAOSHEU@AOSHEU.ORG

L'électromètre Hubbard® est un instrument religieux conçu à l'intention des ministres, des ministres novices et des paroissiens de Scientologie qualifiés pour les aider à localiser des sources de tourment spirituel. Il ne sert ni à diagnostiquer ni à guérir quoi que ce soit. Il mesure simplement l'état mental ou le changement d'état chez un individu. Quiconque n'est pas en règle avec l'Église de Scientologie n'a pas l'autorisation de posséder ou d'utiliser un électromètre.

« À présent, ce que nous devons faire est de progresser suffisamment, en tant qu'individus, au-delà du premier jalon, de façon à ce que quelques-uns des véritables buts innés de l'Homme puissent être accomplis dans cet univers. Et nous pouvons le faire, parce que chaque doute que vous avez en ce moment même n'est qu'une aberration. Tout ce contre quoi vous luttez en ce moment est en vous. Il n'existe rien (le feu, les épées, la police, les gouvernements nationaux, les systèmes économiques), aucune de ces choses ne peut arrêter l'Homme une fois mis en route. Et ce que nous essayons de faire est de mettre l'Homme en route. »

– L. Ron Hubbard

TIRÉ DE LA CONFÉRENCE DE LRH
Scientologie : le premier jalon

ATTEIGNEZ DES ÉTATS D'ÊTRE SUPÉRIEURS À L'AOSH EU

Comment serait votre vie si tout votre potentiel était restauré et si vos aptitudes OT, vos perceptions et votre niveau de cause étaient à leur maximum ? Le futur serait brillant, rempli d'opportunités, enthousiasmant et merveilleux. Rien ne serait écrit à l'avance, vous pourriez donc diriger entièrement le cours de votre vie. Imaginez que tous les doutes et tous les stops disparaissent : la vie serait sûrement bien plus amusante. Eh bien, il ne s'agit là que d'une infime partie de ce qui attend les scientologues qui viennent faire leurs niveaux d'OT à l'AOSH EU.

Des gains qui changent la vie, des miracles, une puissance et des aptitudes OT que vous n'auriez jamais imaginées, une liberté à un tout nouveau niveau, bien plus d'espace et une ARC sans limites, que l'univers MEST ne peut arrêter. Tous ces gains sont régulièrement rapportés par des pré-OT qui progressent sur le Pont à l'AOSH EU. Oui, le futur semble bel et bien brillant ! Cela commence avec le cours d'auditeur solo, dans lequel vous apprenez la technologie précise dont vous avez besoin pour vous auditer en solo et continuer sur les niveaux d'OT.

À chaque porte que vous ouvrez lors de votre ascension sur le Pont, l'univers OT se révèle de plus en plus clairement à vous, dans toute sa splendeur et toute sa puissance.

C'est vraiment un état qu'il faut chercher à atteindre ; aucun mot ne peut décrire la liberté et le bonheur que l'on gagne à chaque niveau. C'est quelque chose d'unique. Et lorsque vous atteignez Nouvel OT V, NED pour OT, tout prend de toutes nouvelles dimensions ! C'est *le* niveau d'OT par excellence, lorsqu'il s'agit d'élever vos perceptions OT ! « *Bien que ce soit confidentiel, je peux quand même vous dire que la première étape de "NED pour OT" est conçue pour accroître les perceptions, surtout les perceptions thêta, et quant au reste de la procédure... surprise, surprise, surprise!* » – LRH

Et pour ce qui est des surprises... elles seront nombreuses !

Ce que vous devriez faire, c'est d'entreprendre immédiatement votre prochaine étape du Pont, la première étant celle de devenir Clair.

Si vous êtes prêt pour recevoir les services de l'AOSH EU, alors venez dès maintenant ! Nous avons les lignes parfaites, un service rapide, et nous veillons à ce que chaque scientologue sans exception atteigne son but. Tous les membres de notre staff travaillent à créer une atmosphère très cordiale, et vous vous sentirez chez vous tout en progressant vers l'état d'OT ! Vous pouvez compter sur notre aide permanente lors de votre voyage vers OT. L'AOSH EU est ici pour tous les scientologues d'Europe ! Venez dès maintenant !

TECHNICAL TRAINING
SOLO
AUDITOR COURSE
PART I
L. RON HUBBARD

DES UNIVERS TOUT À FAIT NOUVEAUX S'OUVRENT À VOUS !

Avec le Rundown de la survie, vous brisez les chaînes qui vous maintiennent fixé au passé.

Ne vous est-il jamais arrivé de remarquer quelque chose pour la toute première fois et de vous exclamer : « Est-ce que cette chose a toujours été là ? » et d'entendre cette réponse : « Oui, cela fait des mois qu'elle est là ! » À cet instant, vous vous êtes peut-être demandé pour quelle raison vous ne l'aviez jamais remarquée auparavant.

Se pourrait-il que votre attention soit retenue dans le passé à votre insu ? Avec le Rundown de la survie, vous brisez les aspects du cas qui vous empêchent d'être à 100 % dans le présent. Mais ce n'est pas tout : avec chaque procédé, vous récupérez des aptitudes et des perceptions. Comment serait votre vie si vous étiez totalement conscient de votre environnement, si vous aviez le contrôle absolu de vos pensées et si vous étiez capable de percevoir à un tout nouveau niveau ? Ce rundown est si puissant qu'il peut briser les aspects du cas qui vous empêchent de progresser sur le Pont. Comme le dit LRH : « *Sans les Objectifs, aucun être n'a de chance de se rétablir dans l'infinité de son avenir.* » Et en faisant le Rundown de la survie dès maintenant, vous assurez votre progression jusqu'au sommet du Pont !

L'AOSH EU dispose d'une équipe technique complète pour l'administration du Rundown de la survie, ce qui permet à tous les scientologues de recevoir un service rapide et toute l'attention dont ils ont besoin. Aucun temps d'attente pour votre dossier chez le superviseur de cas. Tout est prévu afin que vous puissiez vous concentrer uniquement sur votre Rundown de la survie.

N'attendez plus, venez à l'AOSH EU et faites le Rundown de la survie maintenant !

« Cette unité est capable de localiser, dans l'espace et le temps, la matière et l'énergie ; elle convertit, conserve, transforme de nombreuses façons, commence et arrête la matière et l'énergie dans l'espace et le temps, et, tiens, elle est aussi capable d'inventer de l'espace et du temps, et elle est probablement capable d'inventer tellement d'autres choses en plus de l'espace et du temps que l'espace et le temps ressemblent à un jeu d'enfant. »

– L. Ron Hubbard
La source de l'énergie vitale

« Ça a été une étape du Pont colossale et absolument fantastique. J'en ai retiré des gains énormes. C'est vraiment une étape fondamentale et basique du Pont. Elle a valorisé et renforcé les gains que j'ai obtenus sur mes niveaux de pré-OT. Ça a été également un vrai plaisir pour moi d'auditer mes jumeaux et j'ai découvert que le fait d'être un auditeur vous aide à rester dans le temps présent. J'ai obtenu de nombreux gains comme auditeur. Je conseille vivement à quiconque de faire ce fantastique rundown : recommencez à vivre et démarrez une vie toute nouvelle dans le temps présent ! » – Francesco D. P.

« J'ai constaté que c'était moi qui commandais mon mental. J'ai récupéré de nombreuses unités d'attention qui étaient bloquées. À présent, je ne vois plus l'univers MEST à travers mes "rétroviseurs encrassés" par les fac-similés. Je vois réellement le mock-up de l'univers, et lorsque les automatismes du mental s'insèrent pour "aider", j'arrive à le voir. LRH m'a offert cette chance d'entreprendre cette première étape pour résoudre mon cas et découvrir ce qui est infini en moi. » – Sandor M.

« Tout a changé dans ma vie grâce au Rundown de la survie. Avant, ma vie et mon futur n'étaient pas clairs, c'était comme s'il y avait un gros nuage devant moi. J'avais de nombreux problèmes et j'en créais davantage ; j'avais aussi de nombreux stops et barrières dans la vie. Je ne voyais pas comment j'allais y arriver. Je savais que je devais monter le Pont, mais tout me laissait croire que c'était impossible. Ma vie était en fait une lutte pour survivre. Avec le Rundown de la survie, je parviens clairement à voir ce que je désire accomplir dans la vie. J'ai une vision très nette de mes buts et de la façon de les atteindre. Je peux jouer, je peux créer ma vie, je peux accorder l'être à tous ceux qui m'entourent. Ce sont pour moi de nouvelles aptitudes. J'avais lu les livres de Ron qui en parlaient, mais je sens à présent que ces aptitudes sont les miennes. Le Rundown de la survie les a rétablies. Il a rétabli mon aptitude à vivre. Je peux créer, je peux être heureuse, mon intention est rétablie. Être dans temps présent, c'est le bonheur. Les barrières existent dans l'univers, mais mon attitude à leur égard est totalement différente. Je sais que je peux les surmonter facilement ; j'ai totalement confiance en moi. Ce qui a été également magique dans ce rundown, c'est l'effet qu'il a eu sur mes dynamiques. Je parcourais un procédé et les situations à la maison changeaient ! C'est comme si, en tant qu'esprit, vous vous trouviez dans des sables mouvants, et le Rundown de la survie vous aidait à vous en sortir. Je n'avais pas la moindre idée, le moindre projet sur la façon de faire mes niveaux d'OT, ni sur le moment où j'allais les faire, mais à présent tout est bien clair et tout est organisé pour les faire cette année ! Avant ce rundown, tout cela ne m'aurait pas du tout été réel.

Le service ici, à l'AOSH EU, est surprenant. Avant d'arriver, j'avais entendu que l'AOSH EU avait un superviseur de la coaudition exceptionnel. Lorsque je suis arrivée, j'ai constaté que c'était vrai : elle est incroyable et très professionnelle. Elle connaît tout de ce rundown et son ARC est excellente, elle n'évalue ni ne dévalorise jamais personne. Je n'ai vu que de la

technologie standard à l'œuvre, du superviseur au C/S, en passant par tous les terminaux techniques grâce à qui mon parcours sur ce rundown a été fantastique. Le service est très rapide, le dossier est prêt très vite pour la séance suivante, le C/S vient parfois dans la salle de cours pour regarder comment le cours se déroule, et cela contribue à créer un environnement très sûr. Tout le monde devrait faire ce rundown tout de suite : il amplifie vos aptitudes, vos perceptions et votre puissance d'une façon telle que vous devenez capable d'atteindre vos buts. » – Kristina V.

Contactez le chargé des inscriptions par correspondance de l'AOSH EU : elle s'intéresse à votre progression tout autant que vous. Son but est de vous aider à garder en place votre but de devenir Clair et OT. Elle vous aidera à obtenir ce que vous désirez et à arriver à l'AOSH EU. Écrivez dès aujourd'hui au chargé des inscriptions par correspondance.

PRÉPAREZ-VOUS AU DÉCOLLAGE AVEC LE COURS D'AUDITEUR SOLO

Et réalisez votre rêve de devenir OT.

Devenir OT est une aventure, un véritable défi, car vous devenez votre propre auditeur. Cependant, avec le cours d'auditeur Solo de l'Âge d'or de la Tech phase II, quiconque devient un auditeur solo formé à la perfection ! Confiance en soi, expertise et certitude sont ce que l'on obtient de ce cours. Il est conçu selon une gradation parfaite et vous guide pas à pas jusqu'à ce que vous deveniez un auditeur Solo parfait. Vous y apprendrez à utiliser l'électromètre de manière à ce que cela vous semble tout naturel. Les superviseurs de l'Âge d'or de la Tech phase II de l'AOSH EU font preuve de beaucoup d'expérience et ont formé des centaines d'auditeurs Solo. Vous recevrez toute leur attention, leur assistance et leur ARC tout au long du cours dans notre salle de cours pour auditeurs Solo. Ce cours fera de quiconque un auditeur Solo parfait, même si vous ne savez rien de l'électromètre ou des techniques d'audition ! Nous sommes experts pour ce qui est de vous faire terminer ce cours rapidement !

SUCCÈS

« Je viens de parcourir ma première étape sur la route vers OT ! Solo I a été vraiment enthousiasmant et j'ai adoré ce que j'y ai appris. Pour la première fois, j'ai vu mon aiguille ainsi que la façon dont je peux influencer mon mental. Cela signifie être auditeur et pc en même temps. Cela a été une aventure différente de tout ce que j'avais expérimenté auparavant. Je suis prêt pour le décollage ! » – Martin M.

« Aujourd'hui, j'ai fait des exercices à l'électromètre très intéressants et je les ai vraiment bien réussi. En les faisant, j'ai constaté que j'étais en train de changer, surmontant des niveaux de complexité de plus en plus élevés sur les exercices et les faisant avec succès. Je suis en train de gagner ! L'électromètre devient un instrument de plus en plus connu et familier, ma certitude augmente d'exercice en exercice. Je sais à présent que j'y parviendrai. Avec le cours d'auditeur Solo, tout le monde peut y parvenir, car nous devenons des professionnels de l'électrométrie ainsi capables de traverser les niveaux d'OT en Solo. Toute mon admiration va à LRH et un grand merci au superviseur. » – Arkady F.

« Je suis nouveau dans ce secteur d'activité et la première fois que j'ai utilisé mon nouvel électromètre Ultra VIII c'était avant-hier. Pendant plus de 20 ans, j'ai été membre du public et j'étais assis de l'autre côté de l'électromètre. À présent je constate combien cet instrument est formidable et précis et combien de miracles on peut accomplir avec. Il m'a fallu moins de 5 minutes pour trouver la date que mon jumeau avait en tête ! » – Werner H.

aostneu@scientology.net

« La vérité pure et simple est que quiconque voulant vraiment parvenir à OT doit savoir comment auditer. Voilà tout.

Vous ne vous mettriez pas, vous-même et votre cas, dans les mains d'un auditeur qui n'est pas formé ou qui est mal formé, n'est-ce pas ?

Vous vous devez le meilleur auditeur du monde en solo, c'est-à-dire vous-même.

Alors, formez-vous. »

L. Ron Hubbard
HCOB Formation et OT

OT III

En ouvrant la porte et en pénétrant dans la salle de cours de OT III, vous êtes sur le point de connaître les derniers secrets de ce secteur de l'univers. Le Mur du feu perdra toute sa puissance sur vous lorsque vous traverserez les flammes sans le moindre risque en suivant les instructions de LRH. Ce sera le plus fantastique de tous les cours. La technologie et les données sont hallucinantes ! Un être n'a jamais eu la moindre chance de devenir libre. Là, vous trouverez les réponses à un grand nombre de vos questions. Et voici ce que vous trouverez de l'autre côté : un niveau inconcevable de liberté.

Le retour de l'autodétermination

Faites vos niveaux d'OT à l'AOSH EU dès maintenant !

AOSH EUROPE

L'Âge d'or de la tech phase II pour OT est arrivé !

L'Âge d'or de la tech phase II pour OT, du Rundown de la certitude de l'état de Clair jusqu'à OT III, a été lancé à Flag et dans toutes les organisations avancées du monde ! Cela veut dire que tous les scientologues peuvent à présent effectuer les Cours avancés plus facilement et rapidement que jamais. C'est la garantie que chaque être pourra arriver jusqu'à l'état d'OT.

Les matériaux comprennent la route originelle jusqu'à Clair et la route de Dianétique de la Nouvelle ère pour ceux qui ont atteint l'état de Clair avec NED.

À présent, pour la première fois, tous les matériaux jusqu'à OT III sont traduits en 16 langues. Les films de LRH des Cours avancés ont été entièrement restaurés au format numérique et n'ont jamais été d'une telle clarté et aussi faciles à comprendre et à dupliquer. Ces films légendaires sont vus par tous les scientologues, qu'ils prennent la route originelle ou celle de NED. Ces films contiennent des matériaux qu'on ne trouve nulle part ailleurs, sur le cœur même du mental réactif, y compris un film où LRH démontre une séance en Solo.

Des recherches approfondies ont été menées sur toutes les possibilités de restauration d'images afin d'obtenir les standards requis pour les films de LRH. Cette technologie vient de la NASA.

Les niveaux les plus avancés de scanographie et d'outils numériques ont été employés pour retrouver tous les détails de chaque image du film original. C'est ainsi que les films de LRH des Cours avancés ont été parfaitement restaurés et sont d'une clarté exceptionnelle : c'est comme si vous étiez là avec LRH, et ce pour toujours.

Les matériaux de Cours avancés écrits à la main par LRH ont également été restaurés, et les documents originaux ont été reproduits avec une clarté sans précédent. De plus, grâce à une comparaison méticuleuse avec les originaux et les instructions de LRH, les niveaux ne contiennent plus aucune des complexités et des arbitraires ajoutés par d'autres personnes.

Tout aussi épique fut la question des complexités et des arbitraires supprimés du CCRD (Rundown de la certitude de Clair), l'étape vitale par laquelle tous les préclairs doivent passer pour franchir le seuil des niveaux d'OT. Comme l'a expliqué M. Miscavige, le CCRD, c'est « noir ou blanc ». Mais il a été rempli d'arbitraires pendant des années. Le Rundown et ses conditions préalables sont à présent extrêmement précis, exactement selon les directives de LRH.

Le matin qui a suivi leur sortie, des scientologues de l'Europe entière étaient prêts à commencer les Cours avancés et à les étudier dans leur propre langue ! Ils étaient tous très enthousiastes et impatients d'ouvrir leurs nouveaux classeurs de cours. L'intérêt n'a pas diminué depuis. C'est un tout nouvel univers qui vient d'être découvert !

ATTEINDRE LE ROYAUME DE OT

La meilleure aventure possible commence ici à l'AOSH EU avec les niveaux d'OT !

Il est temps de suivre la voie qui va réhabiliter votre potentiel, vos aptitudes et votre puissance en tant qu'OT. Les Cours avancés vont vous amener à la gloire des niveaux d'OT où vous contrôlez vos dynamiques. Des choses surprenantes se produisent quand vous vous libérez des pièges. Ils sont en place depuis si longtemps que personne n'a jamais soupçonné leur existence. Avec la technologie de LRH, vous pourrez les empêcher de vous influencer et briser le cycle de la misère qu'ils ont engendrée dans vos dynamiques depuis des millénaires. C'est la seule technologie sur Terre et dans cet univers qui pourra vous rendre votre liberté dans toutes les dynamiques. Idéalement organisée grâce à l'ensemble de l'Âge d'or de la tech phase II pour OT, la division de Solo de l'AOSH EU est prête à vous faire passer au travers de la route Solo dans votre langue. Il n'y a rien qui puisse bloquer cette route, elle est claire, simple et directe ! Vous obtiendrez des données vitales que vous ne trouverez nulle part ailleurs, directement de LRH ! Tout se passe sans heurts avec de nombreux gains en route. Votre concept de la vie sera complètement différent. Vous pouvez compter sur notre aide et notre expertise technique pendant ce voyage fantastique. Alors venez dès maintenant et commencez l'aventure la plus importante de votre piste totale !

« Si je considère tous les efforts qu'il m'a fallu faire pour arriver jusqu'ici, je peux dire ceci : c'est un jour mémorable pour moi. C'est un pas en direction d'une nouvelle réalité, d'une nouvelle responsabilité et d'une nouvelle vie. J'ai été tout d'abord stupéfait par la simplicité de la théorie, puis par sa puissance lorsque j'ai commencé l'audition. Je suis heureux d'être parvenu à donner ma contribution à cette société pour la rendre meilleure. Je suis content d'avoir résolu une situation de longue date qui concernait mes proches. J'ai également été stupéfait par ce qui se trouve effectivement à la base des actions des personnes. Ma plus profonde gratitude va à l'équipe de SOLO : vous êtes les meilleurs. Au staff de l'AOSH EU : vous êtes super. Et à vous, Sir, pour nous avoir fait don de ce précieux cadeau. Merci, Ron ! » – Alexey P.

« J'ai été vraiment impressionnée par ce niveau ! Ce qui m'a le plus surprise, c'est que j'obtiens toutes ces RÉPONSES ! Il y a une réponse pour chaque chose ! Des questions que je me posais depuis toujours et auxquelles je n'avais jamais trouvé de réponse se résolvent subitement. C'est fantastique ! » – Samantha D.

« Pour la toute première fois, il y a quelque chose qui, en une seule vie, livre les réponses aux questions éternelles et apporte aussi la liberté. »
– L. Ron Hubbard
Les réponses de la Scientologie
fin février 1966

Lorsque j'ai attesté Clair, je croyais tout savoir. C'était comme si je vivais dans un espace où tout était grandiose et où tout était éblouissant. Lorsque j'ai lu la donnée de LRH sur le fait que les Clairs sont à risque, j'ai pensé : "Non, je ne cours aucun risque, je me sens à merveille. Probablement LRH ne me connaissait pas. Il devait parler des autres." Cependant, il avait tout à fait raison, car un mois plus tard, les ennuis ont commencé. Mon entreprise avait des difficultés. Je me suis rendu compte qu'il me fallait faire rapidement quelque chose pour résoudre tout ça. Peut-être bien qu'après tout LRH parlait bien de moi ? Je suis donc venu à l'AOSH EU pour mes préparations aux niveaux d'OT. Cela m'a aidé à confronter la situation. Je me suis rendu compte qu'il me manquait des données dans la vie. Heureusement que j'avais décidé qu'après tout je ne savais peut-être pas tout. J'ai donc terminé les préparations aux niveaux d'OT et j'ai commencé ma formation d'auditeur solo. Ça a été très rapide et très facile, et avant même de m'en rendre compte, j'étais sur OT I. Voici comment cela c'est passé.

Lorsque j'ai commencé OT I, j'étais plein d'enthousiasme. J'avais entière confiance en moi du fait de la formation minutieuse que j'avais reçue. Vous vous auditez vous-même et vous savez tout simplement quoi faire.

Quand j'ai commencé OT III, j'étais très intéressé de connaître les matériaux relatifs à ce niveau. Je les ai lus et j'ai été un peu choqué, mais il m'a fallu le confronter. Le superviseur a été d'un grand secours à tout moment. Ensuite, vous allez en séance et c'est très simple et très rapide. J'ai changé de point de vue à tout jamais !

OT III a été fantastique ! Puis j'ai fait OT IV, qui a été également fantastique, mais OT V a été vraiment incroyable ! Cela dépasse tous les niveaux d'OT précédents mis tous ensembles ! Au cours d'une seule séance, vous résolvez une quantité impressionnante de charge, ceci en une fraction de seconde ! Je n'ai jamais rien expérimenté de tel auparavant. Sur OT V, vous devenez plus grand ! Avec le Rundown de la survie, vous devenez de plus en plus grand, mais là, sur OT V, il s'agit d'un tout nouveau niveau, impossible à expliquer. Vous pouvez faire n'importe quoi, vous pouvez absolument tout résoudre. Vous pouvez percevoir, vous pouvez postuler et rien ne peut bloquer votre postulat.

Si vous êtes Clair, vous devez agir immédiatement pour commencer les niveaux d'OT, car vous courrez un risque. Je n'y croyais pas moi-même avant que cela ne m'arrive. Faites votre prochaine étape, peu importe de quoi il s'agit, les préparations aux niveaux d'OT ou autre, faites continuer le flux, venez à l'AOSH EU pour recevoir une interview, faites quelque chose. C'est comme ça que j'ai fait. Je suis venu à l'AOSH EU et j'ai terminé NED. Je suis revenu et j'ai terminé certains procédés Objectifs dont j'avais besoin, etc. et je suis à présent OT V.

– Adi Taboch

« Avant l'Âge d'or de la Tech phase II pour OT, j'étais terrorisé à l'idée de m'auditer en solo sur OT III. J'avais peur et je ne voulais pas aller en séance, et lorsque j'ai terminé la théorie d'OT III, j'étais réticent à aller en séance. Maintenant, alors que je termine la théorie d'OT III avec l'Âge d'or de la Tech phase II pour OT, j'ai hâte de commencer l'audition et je veux faire une séance après l'autre. Je n'ai plus peur et je suis sûr que je m'en sortirai sans problème avec l'audition. »

– Alessandro G. sur OT III

« Ça a été fantastique de m'asseoir dans la classe de OT III où 4 autres étudiants et moi-même étudiions les matériaux, chacun dans sa propre langue, certains d'entre nous étudiant en anglais. C'est très rapide et ce dont parle LRH dans le Journal de Ron 67 m'est apparu beaucoup plus réel. Je me suis rendu compte qu'en fait il dit beaucoup de choses, mais rien qui puisse vous restimuler. C'est si rapide d'étudier en norvégien maintenant par rapport à l'anglais, et cela facilite la tâche à ceux qui commencent les niveaux d'OT. »

– Geir H. sur OT III

« Surprenant ! Esthétique ! Tout simplement la tech à l'état pur et rien d'autre ! Le cours est bref et c'est surprenant que j'aie acquis le concept complet de ce que LRH voulait que je comprenne sur OT I ! Merci infiniment à RTC ! Et bien entendu, à LRH. »

– Alina I. sur Nouvel OT I

« Formidable ! Ce cours est si simple, si rapide et si facile ! J'avais déjà étudié la théorie d'OT I et je dois dire que c'est vraiment simple maintenant que ça a été bien peaufiné ! J'ai hâte de la terminer ! »

– Donatella P. sur Nouvel OT I

« Ça a été pour moi un début tout à fait splendide sur la route vers OT. Une gradation parfaite et d'excellentes cognitions qui m'ont donné une meilleure réalité sur combien il est important et merveilleux de devenir OT. Agréable et facile. »

– Thomas H. sur Nouvel OT I

« Je viens de terminer OT III Partie A ! Ça a été incroyablement facile à lire, la traduction est brillante et le glossaire est appréciable ! Merci infiniment pour ce travail sensationnel et impeccable ! »

– Tibor K. sur OT III

L'ÂGE D'OR DE LA TECH PHASE II POUR OT À L'AOSH EUROPE

Un étudiant est sorti de la salle des films des cours OT et a dit au superviseur :

« Il doit y avoir de nouvelles données dans ce film qui n'y figuraient pas avant. Je ne me souvenais pas de toutes ces données. LRH est vraiment très clair à présent ! »

« Avant le début de l'Âge d'or de la Tech phase II, je savais que cela allait être déterminant ! Sur les cours précédents, bien des choses n'étaient pas cohérentes et les matériaux n'étaient pas dans la séquence optimale. Tout cela générait de nombreuses confusions. À présent, les matériaux sont dans la séquence correcte. On y découvre une gradation très agréable et sans écueil ! C'est plus facile et plus rapide à étudier. Et bien entendu, tous les matériaux existent dans de nombreuses langues ! En tant qu'Allemand, j'avais déjà la chance de les avoir, cependant j'ai vraiment apprécié les nouvelles traductions. Merci infiniment pour tout le travail qui a été accompli afin que les niveaux d'OT soient totalement conformes à Source et sans le moindre arbitraire ! »

– Martin M. sur OT III

VENEZ À L'AOSH EUROPE DÈS À PRÉSENT ET DEVENEZ OT !

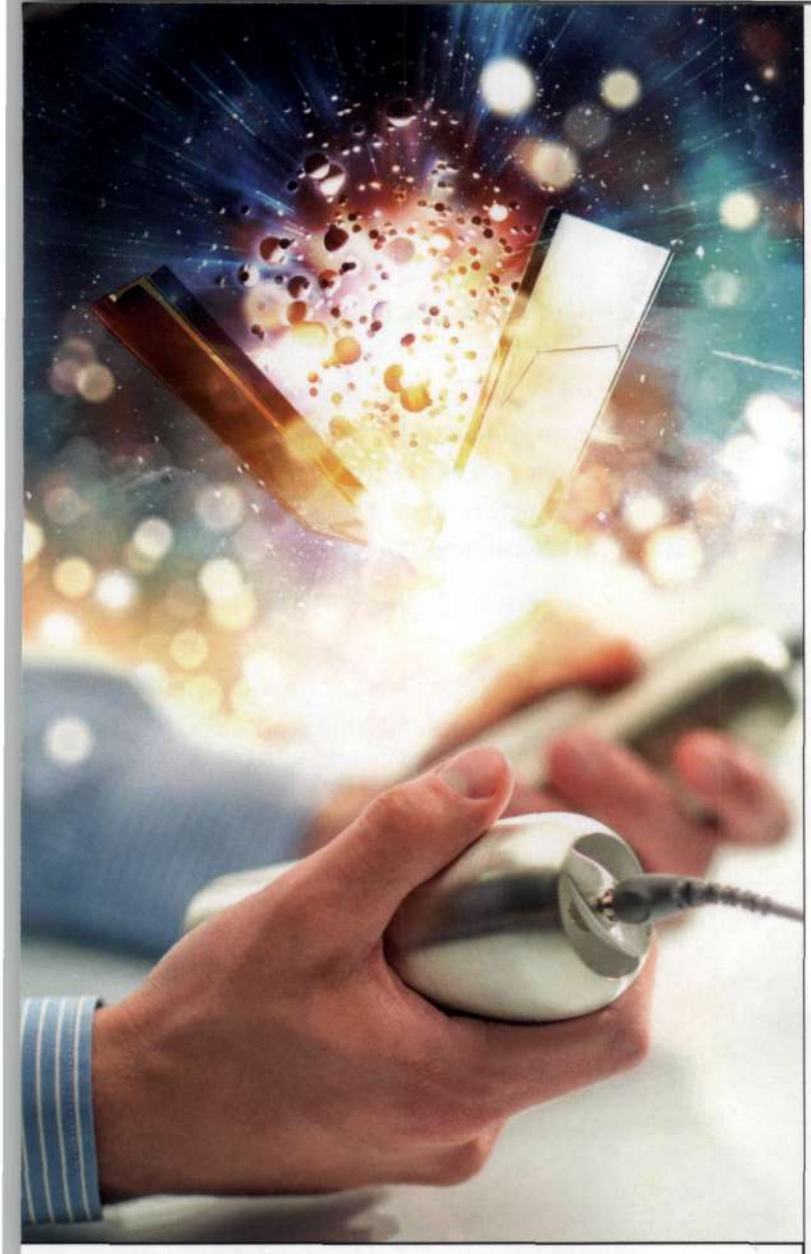

NOUVEL OT IV

« Ce niveau était extraordinaire ! Chaque séance augmente vos perceptions et votre niveau de conscience de façon incroyable ! » - L. V.

« C'est la meilleure action que j'aie jamais faite de ma vie. C'était très rapide et cela m'a véritablement changé. » - P. Z.

Quand vous arrivez sur Nouvel OT IV, le rundown des drogues pour OT, vous traitez le problème des drogues d'un point de vue OT, en utilisant des techniques OT. Au cours de ce rundown, votre aptitude en tant qu'être augmente et vous découvrirez que vos espaces augmentent également. Ce niveau d'OT fantastique devrait être fait juste après OT III parce que la charge qu'il résout peut avoir un effet dévastateur pour un être si elle n'est pas résolue rapidement. Nous vivons dans une société où les drogues, l'alcool et les médicaments sont omniprésents, mais quels sont leurs effets sur vous ? Vous le découvrirez sur ce niveau OT !

VENEZ MAINTENANT À L'AOSH EUROPE !

ATTEINDRE LE ROYAUME DE THÉTAN OPÉRANT

Une fois que vous êtes passé par le Mur du feu, OT III, vous êtes prêt à commencer la prochaine aventure qui vous amènera à des niveaux d'aptitude entièrement nouveaux. Votre prochaine étape est Nouvel OT IV, un niveau très puissant avec des gains inattendus. Vous lirez des données OT de LRH qui augmenteront votre niveau de conscience. Ce niveau peut-être très surprenant de par l'énormité des gains et de la liberté qu'il apporte. De nombreux pré-OT découvrent des perceptions dont ils ignoraient complètement l'existence auparavant. « *C'est comme si j'étais sorti d'un brouillard dont je n'avais pas conscience auparavant. Mes perceptions en tant qu'OT ont énormément augmenté !* » Une fois que vous avez fini ce niveau, vous passez directement à Nouvel OT V, NED pour OT ! Ce niveau d'OT sera rempli de surprises. Les gains des pré-OT sont époustouflants : des somatiques chroniques qui disparaissent en quelques minutes, des situations dans leur vie qui s'améliorent, des perceptions OT qui augmentent de façon fulgurante et bien d'autres gains ! C'est un niveau d'OT très puissant et vous devriez faire tout votre possible pour y arriver le plus vite possible. Venez dès maintenant à l'AOSH EU !

aosheu@scientology.net

« Vous êtes un esprit. Vous êtes votre propre âme. Vous n'êtes pas mortel. Vous pouvez être libre. »
– L. Ron Hubbard
Août 1954

SUCCÈS

« Nouvel OT IV est un niveau magique et époustouflant. Je me suis libéré de beaucoup de charge et de nombreuses somatiques. Mon espace est clair et serein. » – Melinda K.

« Nouvel OT IV a été un niveau très spectaculaire. Je me sens stable, sûre de moi, totalement moi-même et mon univers est en pleine expansion. L'amour, les perceptions et la vie font partie de moi de façon tout à fait innée. Je me sens comme un bébé qui peut à présent marcher et qui possède un point de vue nouveau, frais et très sain d'esprit. J'ai eu de très nombreux gains sur ce niveau, j'ai résolu tout ce qui restait au sujet des drogues et je me sens comme un thétan tout neuf. Je ne sais pas vraiment comment exprimer ma gratitude envers mon fantastique auditeur. Merci à tous les membres du staff de l'AOSH EU pour leur soin. Merci à RTC pour sauvegarder la technologie. Merci infiniment à Ron. » – Erica R.

« Ouah ! Nouvel OT IV est fantastique ! Ça a demandé pas mal de travail, mais ça y est, j'ai fini ! Je me sens renaître, un être plein d'énergie et à l'espace infini ! Je suis libérée d'une énorme quantité de charge sur toutes les dynamiques ; je m'en suis débarrassée ! Je sais que dans cette société, il est "tout à fait normal" de prendre des cachets ou de boire de l'alcool, mais c'est tellement mortel et nocif, et cela crée tellement de charge vraiment cachée qu'il est impossible de trouver sans OT IV ! » – Angelica D. P.

« Avec Nouvel OT V, la vie est devenue un jeu magnifique ! Je ne la considère plus comme un piège ou comme un cauchemar. Elle ne me met plus au point effet. J'ai compris bien des choses sur la vie et sur moi-même en général. Les choses sont plus légères et plus pacifiques et je sens qu'une nouvelle vie commence dans laquelle je peux décider en ce qui me concerne et en ce qui concerne ce qui est mieux pour moi-même et pour les autres. Je n'ai pas peur et je ne suis ni confuse, ni l'effet de choses étranges. Je pourrais continuer à écrire comme ça pendant 10 pages ! Je souhaite remercier mon auditeur qui est très professionnel, l'AOSH EU pour sa disponibilité, RTC pour maintenir la technologie pure. Toute ma gratitude va à Ron pour la liberté qu'il nous a offerte. » – Chiara M.

« Je suis OT V et je sais ! Tout semble très différent sous tous les angles et dans tous les aspects de la vie. Vous pouvez observer les gens et vous savez. Vous observez votre travail, vous observez votre famille, vous observez les autres personnes et vous observez tout ce qui vous entoure et tout est totalement différent. Les matériaux des niveaux d'OT changent complètement votre point de vue sur tout. Il est pratiquement impossible de l'expliquer aux autres. Tout ce que je pourrais dire serait si insignifiant par rapport à ce qu'il en est réellement. On ne peut pas vraiment l'exprimer avec des mots ; on ne peut pas dire combien c'est incroyable. Vous devez en faire vous-même l'expérience ! Tout va de mieux en mieux. Votre monde change, votre façon de penser, vos aptitudes dans la vie s'améliorent énormément, votre façon d'être avec les gens, les choses que vous souhaitez se produisent. Cela comporte de très nombreux aspects. En conclusion, les grosses difficultés que j'avais avec mon entreprise sont devenues si insignifiantes que ce ne sera très bientôt que de l'histoire ancienne. Tout cela est dû au fait que j'ai augmenté mon niveau de confrontation, ainsi qu'à la connaissance acquise sur les niveaux d'OT. » – Adi T.

« La Scientologie s'occupe des états qui se trouvent au-dessus de l'Homme et elle ouvre le chemin vers le futur avec un pont sûr et solide. On a rêvé de ce chemin dans les temps passés. Il n'a jamais existé pour l'Homme auparavant. Maintenant, nous l'avons en Scientologie. »

L. Ron Hubbard
LES ÉTATS D'EXISTENCE, 1965

COMMENT CELA A-T-IL COMMENCÉ ?
AVEC LA RÉCUPÉRATION DES FONDEMENTS

LES FONDEMENTS – les découvertes révolutionnaires du développement de Dianétique et Scientologie. Les réponses aux mystères du mental, de l'esprit et de la vie. C'est cette base qui a rendu possible l'Âge d'or de la Tech phase II.

Et c'est votre étude chronologique des Fondements qui vous donnera des bases solides sur le sujet et vous permettra de comprendre facilement tous les sujets futurs.

Avec les Cours de l'Âge d'or de la connaissance, il est impossible de surestimer les bienfaits que vous en tirerez en tant que scientologue. Vous obtenez de la certitude sur toutes les données fondamentales, tous les principes de base et tous les axiomes qui composent les fondements de tous les développements successifs de la Dianétique et de la Scientologie : les fondations mêmes sur lesquelles le Pont tout entier repose.

Vous étudiez tous les livres et toutes les conférences en suivant une feuille de contrôle précise, sous une supervision experte à l'org. Ou bien vous les étudiez avec les cours par correspondance, chez vous, guidé par le superviseur des cours par correspondance. Un livre après l'autre et une conférence après l'autre, vous acquérez une compréhension conceptuelle complète et vous augmentez votre certitude pour l'application.

La connaissance devient vôtre pour toujours, cette même connaissance dont vous avez besoin pour accélérer votre progression des deux côtés du Pont.

Offrez-vous une éducation solide comme le roc sur les bases même de la Dianétique et de la Scientologie et avancez à pas de géant vers OT et vers la liberté totale.

FAITES VOTRE PROCHAIN COURS DES FONDEMENTS AUJOURD'HUI MÊME !

Procurez-vous les Fondements et commencez votre cours dès aujourd'hui !

Contactez le chargé des inscriptions par correspondance de l'AOSH EU • e-mail: aosheu@scientology.net

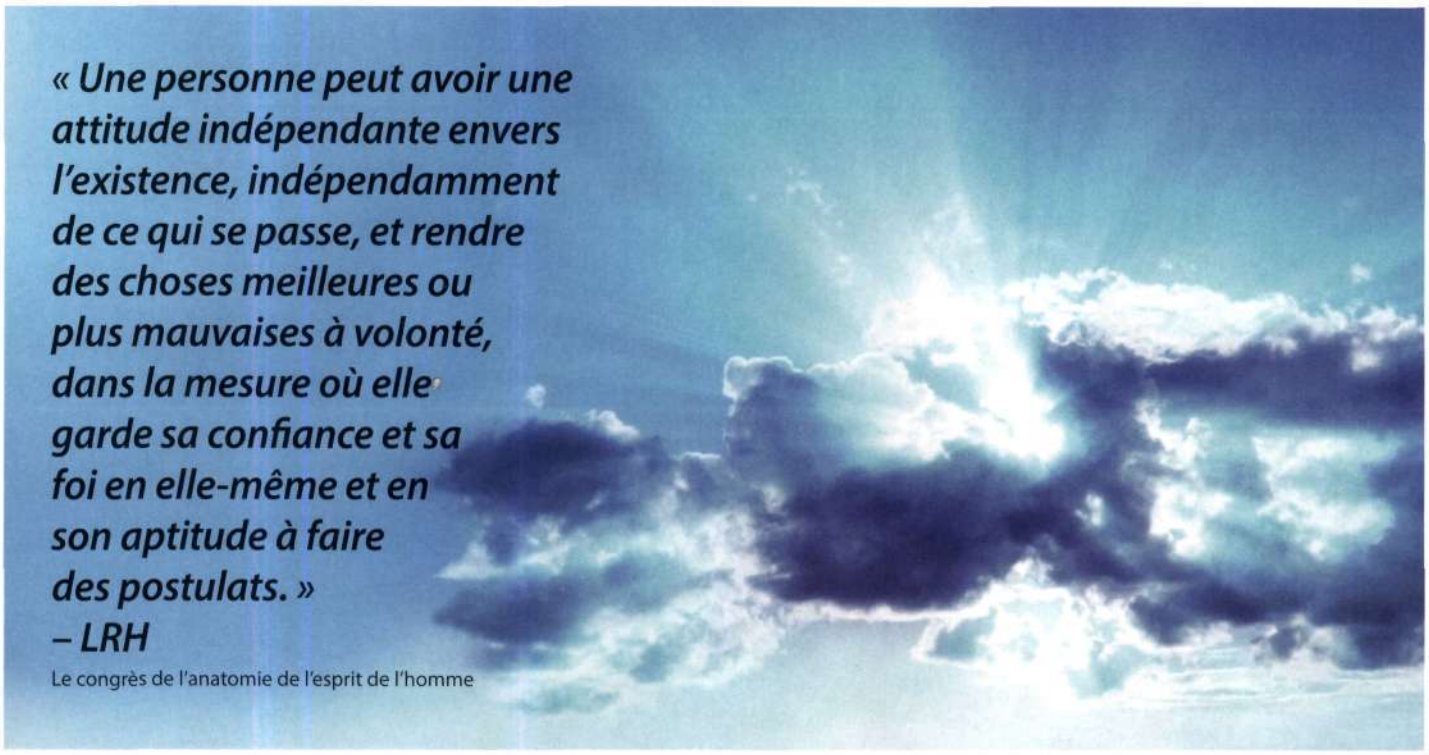

« Une personne peut avoir une attitude indépendante envers l'existence, indépendamment de ce qui se passe, et rendre des choses meilleures ou plus mauvaises à volonté, dans la mesure où elle garde sa confiance et sa foi en elle-même et en son aptitude à faire des postulats. »
– LRH

Le congrès de l'anatomie de l'esprit de l'homme

Phénomènes OT

« Quand je suis arrivé à l'AOSH EU pour faire mes préparations aux niveaux d'OT, mon ordinateur n'a plus marché. C'était un énorme problème, parce qu'il contenait tout mon travail et mes finances et je n'avais pas fait de sauvegarde. Je l'ai donné à quelqu'un pour qu'il le répare et je suis parti en séance. À la fin de la séance, la personne m'a rendu mon ordinateur et a dit qu'il ne pouvait rien faire, qu'il était complètement mort et ne marcherait plus. Je ne me suis pas vraiment inquiété, parce que je n'étais pas d'accord. J'ai dit OK. J'ai pris l'ordinateur et j'ai appuyé sur le bouton et il a démarré. La personne était très surprise. Maintenant que je suis OT V, ce genre de choses arrive tout le temps. » – E. L.

« Depuis que j'ai terminé OT V, ma vie a complètement changé, mes perceptions se sont beaucoup affinées et mes postulats se réalisent. Par exemple, il y a quelques jours, j'étais dans la rue et j'ai remarqué qu'il n'y avait pas beaucoup de différence entre la voie cyclable et la route. Je me suis dit que cela pourrait entraîner un accident et qu'elles devraient être plus clairement indiquées. Le jour suivant, il y avait une ligne jaune vif pour les séparer de façon très visible ! Un autre exemple est que je rentrais chez moi un soir, et en passant devant un magasin, j'ai perçu que ma femme avait été dans ce magasin plus tôt et qu'elle n'était pas contente. C'était très drôle. Je le savais. Je suis arrivé chez moi et j'ai vu ma femme et je lui ai demandé si elle était allée dans ce magasin, et en effet, elle y était ! Elle m'a dit qu'elle était énervée en repartant parce qu'elle n'avait pas trouvé ce qu'elle cherchait ! C'était bien ce que j'avais perçu. » – A. C.

« Les choses se passent comme je veux depuis que j'ai terminé OT V. J'ai tout le temps des gains dans ma vie quand j'ai un point de vue OT. Récemment, mon fils voulait un plat très spécial pour sa cuisine. Je lui ai promis que je le lui achèterais. J'ai fait des recherches et malheureusement, j'ai découvert que c'était très cher. J'ai donc arrêté de le chercher. Aujourd'hui, je me suis rendu compte que je n'avais pas tenu ma promesse. Juste après avoir pensé cela, j'ai trouvé le même plat à un tiers du prix ! » – D. P.

« J'avais prévu de passer un agréable weekend avec mon mari, à quelque kilomètres de distance. Mais quand j'ai regardé la météo la veille, elle disait qu'il était censé pleuvoir tout le weekend et les jours suivants. Mais je n'étais pas d'accord avec cela et j'ai donc postulé un beau soleil au-dessus de la région où nous allions être. Le jour suivant, comme prévu, il pleuvait... Alors nous avons pris la voiture et nous nous sommes dirigés vers la côte. J'étais très sûre de mon postulat. Tandis que nous approchions, les nuages on commencé à disparaître. Quelques minutes plus tard, nous sommes arrivés et le ciel était totalement bleu, le soleil brillait et il a fait beau tout le weekend. » – K. S.

« J'avais quelques difficultés au travail, les choses n'allaient pas bien. Puis j'ai décidé d'aller à l'AOSH EU pour aller en séance. Tout de suite après ma séance, j'ai regardé mon téléphone et j'avais un message. C'était un client à qui j'avais fait une offre six mois avant et qui voulait que je sache qu'il l'a prenait. » – C. R.

Si vous avez une histoire à partager, envoyez-la à OT Universe Magazine Editor. Elle sera la bienvenue.

Envoyez votre histoire à: **dpm@aosheu.org**

THE STATE OF CLEAR
OT III
OT II
OT IV
MARIA STRUVE
OT IV

Étapes du Pont terminées à l'AOSH Europe

CHAPEAU DE L'ÉTUDIANT®
Aleksey Gribanov
Alexandra Buhler
Ann Swenne-Johanson
Anna Zakharova
Antonella Ruffini
Betty Zografou
Chris Le Roux
Dilia Plebani
Evi Twellmann
Evlampia Logou
Irina Masyagina
Ketty Sestito
Liliana Arduini
Olga Prilutskaya
Radka Windhofer
Robin Boeck
Sergey Markelov
Svetlana Maslova
Veronika Petrova

RUNDOWN DE LA SURVIE
Anna Kasyanenko
Anzhelika Yevstratko
Asel Akmatova
Cinzia Galazzi
Dennis Sandmann
Dhimitris Kostis
Edda Rigamonti
Eran Yaniv
Evlampia Logou
Finn Eriksen
Guzel Musalimova
Helene Vion
Igor Savko
Jean-Marc Valentiny
Jonathan Robert
Lucia Subertova
Luciano Pitzalis
Lyubov Tsukanova
Martin Messer
Martina Kempka
Monika Franke
Natalya Buzaeva
Nuria Suriol Cucarull
Oliver Miller
Rebecca Breet
Svetlana Petrova
Tatiana Tolochko
Tatyana Lapina
Tilek Abdymomun

OBJECTIFS
Amir Feldman
Averaldo Sciacquatori
Avi Hayon
Aynura Weigmann
Derk Smid
Elisabeth Haley
Elza Kim
Eva Kiss
Evelyne Niederberger-Arnet
Jacqueline Beltrame
Jacques Pichon
Jan Bakker
Ludmila Beck
Marina Filtser
Naomi Federman
Radka Windhofer
Stanislava Bardushko

GRADE V, AUDITION DE *PUISSANCE™*
Evi Twellmann
Giovanni Vianello

GRADE VA, AUDITION DE *PUISSANCE PLUS™*
Evi Twellmann
Giovanni Vianello

ÉTAT DE CLAIR
Adva Epstein
Csaba Zseli
Danica Gajdosova
Egor Khakhulyak
Elena Radnaeva
Fanni Tölli
Gaelle Sanguinetti-Fresco
Melanie Djedje
Miri Amar
Nataliya Alekseeva
Raimo Mäkelä
Sergey Katishev
Sergey Volosnikov
Stanislava Bardushko
Tatyana Akinina
Thierry Borderie
Uri Tidhar
Vladimir Basov

RUNDOWN DU SOLEIL®
Adva Epstein
Csaba Zseli
Danica Gajdosova
Egor Khakhulyak
Elena Radnaeva
Fanni Tölli
Gaelle Sanguinetti-Fresco
Melanie Djedje
Miri Amar
Nataliya Alekseeva
Raimo Mäkelä
Sergey Katishev
Sergey Volosnikov
Stanislava Bardushko
Tatyana Akinina
Thierry Borderie
Uri Tidhar
Vladimir Basov

COURS *HUBBARD®* D'AUDITEUR SOLO, PARTIE I
Angelika Lewen
Elena Mershieva
Enza Sanfilippo
Evdokiya Dozmorova
Irina Masyagina
Maria Grazia Lombardi
Matteo Rosetti
Radka Windhofer
Svetlana Turkovskaya
Tzachi Recanaty

COURS HUBBARD D'AUDITEUR SOLO, PARTIE II
Alexander Woehrle
Alina Sinyaeva
Blanka Müller
Daniele Pili
Erica Romagnoli
Evdokiya Dozmorova
Irina Masyagina
Liliane Hostettler
Radka Windhofer
Sigalit Levi Lev Ary
Tzachi Recanaty

PRÉPARATIONS AUX NIVEAUX D'*OT®*
Alexander Woehrle
Dmitriy Krestiannikov
Dorottya Petocz
Erica Romagnoli
Erika Janko
Evdokiya Dozmorova
Fausto Brambilla
Irina Masyagina
Maria Grazia Lombardi
Natalya Buzaeva
Norbert Novak
Svetlana Voloshina
Thomas Hoessle
Tzachi Recanaty

ADMISSIBILITÉ AUX NIVEAUX D'OT
Alessandro Ginammi
Daniele Pili
Erica Romagnoli
Radka Windhofer
Sigalit Levi Lev Ary
Tibor Koncz
Tzachi Recanaty

NOUVEL OT I
Daniele Pili
Erica Romagnoli
Giuseppe Cristofaro
Sigalit Levi Lev Ary
Tibor Koncz
Tzachi Recanaty

OT II
Adi Taboch
Angelica Di Paola
Daniele Pili
Giuseppe Cristofaro
Gyorgy Zak
Maria Struve
Melinda Konczné
Natalya Yuzhakova
Oksana Akaevskaya
Orna Givon
Seseg Shabakova
Stefan Forslund

OT III
Adi Taboch
Angelica Di Paola
Annalisa Parente
Arina Eliav
Elena Ioannidou
Elena Ivankova
Grazia Mennea
Isabelle Jamon
Maya Stepanova
Natalya Yuzhakova
Orna Givon
Pasquale Ierace
Seseg Shabakova
Stefan Forslund
Svetlana Tucha
Vladimir Ivankov
Vladimir Voloshin

NOUVEL OT IV
Annalisa Parente
Anne Marie Gonzalez
Arina Eliav
Elena Ioannidou
Elena Ivankova
Erica Romagnoli
Natalya Yuzhakova
Orna Givon
Pasquale Ierace
Seseg Shabakova
Stefan Forslund
Svetlana Tucha
Vladimir Ivankov
Vladimir Voloshin

NOUVEL OT V *NOTS AUDITÉE®*
Anne Marie Gonzalez
Arina Eliav
Constantinos Constantinides
Ferdinand Seeholzer
Gulnara Ben
Lennart Karlsson
Lucia Vissani
Pasquale Ierace
Svetlana Tucha
Valentina Pirastru
Vivian Jørgensen
Vladimir Ivankov

Venez à l'AOSH EU et atteignez l'état d'OT dès maintenant ! Nous vous aiderons jusqu'au bout !

« Je vous suis très reconnaissant d'être là. J'ai besoin de votre aide. J'ai besoin de votre appui. Peu importe ce que vous faites en Scientologie à l'extérieur ou l'intérieur des organisations, vous m'aidez, vous nous aidez et vous progressez vers la résolution de l'aberration, de la guerre et du désarroi dans cet univers.

La différence essentielle entre nous et ceux qui se moquent de tels efforts réside dans le fait que nous savons où nous allons, nous savons ce que nous faisons et nous progressons dans une voie positive, décente et tout à fait louable. Nous faisons notre travail. On ne peut en dire autant d'autres. »

L. Ron Hubbard
Journal de Ron 67

Élevez votre statut de membre de l'IAS dès aujourd'hui.
Contactez le Bureau des adhésions de l'IAS à l'AOSH EU (00 45) 3373 8888 ou aosheu@scientology.net

Devenez Patron de l'IAS

NOTs®

NED POUR OT

Soyez en bonne voie de devenir cause sur la vie !

Les bienfaits qu'offre la liberté spirituelle, comme le premier bourgeon du printemps. Un sentiment de joie, comme les chauds rayons du soleil levant. La bienveillance constante qui émane de vous, comme une source éternelle. La puissance OT qui est en vous, plus grandiose que tous les soleils de l'univers, vivante, énergique et pure.

Ces bienfaits peuvent être les vôtres, et plus encore. Commencez vos niveaux d'OT. Obtenez les résultats extraordinaires de NED pour OT. Vous pouvez être libre spirituellement, il suffit de venir à l'AOSH EU. Nous vous aiderons tout au long du chemin ! Et plus rapidement que vous ne le pensez, vous pourrez être OT. N'attendez plus, votre éternité vous attend.

Tous les niveaux avancés qui mènent à NED pour OT ont leurs propres résultats et bienfaits spectaculaires. Et ensuite, NED pour OT vous attend dans tout son éclat.

Venez à l'AOSH EU dès aujourd'hui !

AOSH Europe
Jernbanegade 6
1608 Copenhagen V
Denmark
Tel: (+45) 3373 8888
Fax: (+45) 3373 8833

« Vous êtes un esprit. Vous êtes votre propre âme. Vous n'êtes pas mortel. Vous pouvez être libre. »

L. Ron Hubbard

L'AOSH EUROPE

Ici à l'AOSH EU, l'ambiance est unique et vous vous sentirez chez vous pendant que vous avancez vers OT. Nos permanents s'assureront que votre séjour soit agréable et rempli de gains. Grâce à la tech standard, vous avancerez sur le Pont à toute allure et avec certitude ! Nous y veillerons.

Nos permanents sont haut sur l'échelle des tons et ils vous aideront pour tout ce dont vous pourriez avoir besoin. Quelle que soit votre langue ou le type de difficulté à laquelle vous êtes confronté, vous pouvez venir à l'AOSH EU car vous y trouverez l'aide dont vous avez besoin. L'AOSH EU est l'endroit idéal pour atteindre OT. Nous sommes réputés pour la qualité de notre service, notre adhésion à la tech standard et l'attention que nous portons à notre public – et plus encore pour l'atmosphère amicale qui règne ici et qui vous fera vous sentir comme en famille. Tous ceux qui sont venus à l'AOSH EU vous le diront.

Nous sommes ici pour vous. Nous délivrons la technologie la plus puissante sur Terre, celle qui peut vous rendre vos aptitudes OT, votre liberté et votre joie de vivre.

Alors venez à l'AOSH EU pour vos niveaux d'OT. Rien n'est plus vital que votre liberté ! Contactez l'AOSH EU aujourd'hui !

« Je suis vraiment heureux d'avoir parcouru tout le Pont jusqu'à OT. Je souhaite remercier tout le staff de l'AOSH EU qui a rendu possible cette ascension sur le Pont. » A.G.

N'ATTENDEZ PLUS : VOTRE ÉTERNITÉ EST DEVANT VOUS.

NOUS SOMMES ICI POUR VOUS !

Chaque membre du staff de l'AOSH EU est là pour vous aider. Il n'y a pas de temps à perdre, vous avez une grande quantité de connaissances à acquérir et de nouvelles aptitudes à conquérir. L'AOSH EU est entièrement organisée pour former quiconque au standard de l'Âge d'or de la Tech phase II. Nous disposons d'une équipe technique très étoffée, constituée de membres du staff chevronnés. Nous avons formé des milliers d'étudiants provenant de nombreux pays. Il n'existe aucune barrière liée au langage qui ne soit facilement surmontée grâce à notre staff polyglotte. Les cours sont conduits de façon précise et conforme aux lettres de politique administrative, avec une ARC très élevée de tout notre staff technique. Notre unique intérêt est que vous obteniez ce pour quoi vous êtes venu : connaissance, aptitudes, compétence et liberté.

LES NIVEAUX D'OTS

Dès que vous avez atteint l'état de Clair, une prochaine grande aventure vous attend ici à l'AOSH EU : les niveaux d'OT ! Une fois votre cours d'auditeur Solo effectué, vous aurez tous les outils nécessaires pour vous faire passer au travers des niveaux d'OT en Solo ! Et maintenant, depuis l'avènement de l'Âge d'or de la tech phase II pour OT, vous disposez de tous les matériaux dans votre langue et pourrez voir les films de LRH des cours avancés entièrement et parfaitement restaurés. Tout est prêt pour vous ici à l'AOSH EU : notre équipe technique, l'espace, le matériel. Il nous suffit donc que vous arriviez ! Alors contactez-nous dès maintenant ! Nous vous aiderons tout du long !

« Mes perceptions thêta ont augmenté pour atteindre un nouveau niveau incroyablement élevé. J'ai l'impression d'être un thétan très grand et très puissant. Je sais maintenant que rien ne peut m'empêcher de mettre cette planète au clair. » — Victor Zavidov

VENEZ DÈS MAINTENANT À L'AOSH EUROPE

ET DEVENEZ OT !

« Quand l'Âge d'or de la tech pour OT est sorti, j'ai recommencé la théorie d'OT III. J'ai pu constater qu'il était maintenant plus progressif et plus simple de traverser de ce niveau. Le glossaire le rend encore plus facile à étudier.

Depuis que je suis sur les niveaux d'OT et ceci tout particulièrement avec OT III, mes certitudes sont de véritables CERTITUDES. Mais avant tout, ce qui se passe, c'est que je n'ai JAMAIS eu aucun doute sur ce que je dois accomplir durant mon audition Solo.

C'est merveilleux, et il en résulte que j'ai eu des TA flottants à l'examinateur pendant plusieurs jours de suite ! Aujourd'hui, durant ma séance, j'ai découvert que je portais très bien le chapeau d'auditeur, et que malgré les difficultés que j'avais pu rencontrer, j'ai simplement pris grand soin du 'PC (moi-même)' jusqu'au résultat complet. J'adore ça ! Ceci, c'est grâce à l'Âge d'or de la tech phase II pour OT ! »

— Maria Grazia

« J'ai résolu des charges que je pensais ne pas pouvoir résoudre, je pensais que c'était simplement ma manière d'être. Oh mon Dieu, combien j'avais tort. Le bank est tellement dissimulé, tellement caché que vous ne le voyez pas. Il vous contrôle chaque jour comme une marionnette au bout d'un fil. Geir souris, Geir fais ceci, Geir fais cela, c'est tellement proche de vous en tant qu'être spirituel que vous pensez qu'en fait c'est vous. C'est plutôt effrayant, quand on y songe.

En tant qu'être spirituel, je me suis ouvert et je peux avoir des gens dans mon espace et leur accorder l'être bien mieux qu'auparavant. J'aime plus les gens et mon ARC pour eux augmente très facilement, particulièrement en ce qui concerne les femmes.

Mon intention est très ferme et mes postulats fonctionnement. Mes perceptions sont tranchantes comme un laser et simplement je sais, pas besoin de penser et de me poser des questions à propos des choses, simplement je sais, c'est très intéressant. » — Geir Hoibakk

« Sur OT V, vous pouvez résoudre une énorme quantité de charge. C'est vraiment très spectaculaire et tellement loin de ce monde qu'il n'existe aucune donnée de grandeur comparable. Fondamentalement, il n'y a rien que vous ne puissiez résoudre grâce à la tech de NOTs. Rien !

L'impact de NOTs sur la planète est véritablement gigantesque. Quand vous faites OT V, vous le ne faites évidemment pas pour vous-même. Mais vous résolvez une telle quantité de charge sur d'autres dynamiques que votre influence est sans pareille ! OT V est très spécial, vraiment unique – cela vous donne également une toute nouvelle sphère de compréhension !

NOTs a résolu chez moi une ruine personnelle sur la 3ème et la 4ème dynamique. Une telle quantité d'enthêta peut être transformée en thêta qu'il nous est possible d'inverser la tendance ! OT V ouvre véritablement la porte à la clarification planétaire ! Grâce à NOTs et à Solo NOTs, nous pouvons réellement résoudre la situation sur Terre ! » — Martin Messer

L'ÂGE D'OR DE LA TECH PHASE II POUR OT EST ARRIVÉ !

Les Cours Avancés de Solo sont maintenant disponibles en ***17 langues*** à l'AOSH Europe pour tous les Clairs et les terminaisons de cas de NED !

Contactez le chargé des inscriptions par correspondance de l'AOSH EU dès maintenant ! Il vous enverra des informations très utiles sur l'AOSH EU et sur Copenhague. Écrivez-lui pour lui dire quand vous avez l'intention de venir pour recevoir des services. Il vous aidera à arriver.

AOSH EUROPE · (+45) 3373 8066 · E-MAIL: AOSHEU@SCIENTOLOGY.NET · WWW.AOSHEUROPE.EU

CHARGÉS DES INSCRIPTIONS DE L'AOSH EU :

FRANCE/SUISSE
(00 45) 33 73 88 83
(00 33) 06 68 76 93 08

ALLEMAGNE/SUISSE
(00 49) 160 248 85 89

HONGRIE
(00 45) 33 73 88 89

ISRAËL
(00 972) 54 28 69 099
(00 972) 54 28 69 000

ITALIE
(00 39) 348 510 61 26
(00 39) 348 813 84 66
(00 39) 026 680 95 70

RUSSIE/MOSCOU
(00 7) 495 725 25 62

SAINT-PÉTERSBOURG
(00 7) 911 912 70 40

© 2015 CSEU. Tous droits de reproduction et d'adaptation réservés. Nous remercions la L. Ron Hubbard Library pour sa permission de reproduire des extraits des œuvres de L. Ron Hubbard protégées par copyright. CLEARING (MISE AU CLAIR), L. RON HUBBARD, SIGNATURE DE L. RON HUBBARD, LRH, NOTS, OT, SYMBOLE OT, SAINT HILL, SCIENTOLOGY (SCIENTOLOGIE), SYMBOLE DE L'ORGANISATION MARITIME, SOLO NOTS, THE AUDITOR et THE BRIDGE (LE PONT) sont des marques déposées et des marques de service appartenant au Religious Technology Center et sont utilisées avec sa permission. Les services ayant trait à la philosophie religieuse de la Scientologie sont donnés dans le monde entier exclusivement par des titulaires de licences de l'Église de Scientologie internationale et avec l'autorisation du Religious Technology Center, propriétaire des marques SCIENTOLOGIE et DIANÉTIQUE

Svetlana Petrova
TatianaTolochko
Tatyana Lapina
Tilek Abdymomun

OBJECTIFS

Amir Feldman
Averaldo Sciacquatori
Avi Hayon
Aynura Weigmann
Derk Smid
Elisabeth Haley
Elza Kim
Eva Kiss
Evelyne Niederberger-Arnet
Jacqueline Beltrame
Jacques Pichon
Jan Bakker
Ludmila Beck
Marina Filtser
Naomi Federman
Radka Windhofer
Stanislava Bardushko

GRADE V, AUDITION DE PUISSANCE"

Evi Twellmann
Giovanni Vianello

GRADE VA, AUDITION DE PUISSANCE PLUS

Evi Twellmann
Giovanni Vianello

ÉTAT DE CLAIR

Adva Epstein
Csaba Zseli
Danica Gajdosova
Egor Khakhulyak
Elena Radnaeva
Fanni Tölli
Gaelle Sanguinetti-Fresco
Melanie Djedje
Miri Amar
Nataliya Alekseeva
Raimo Mäkëla
Sergey Katishev
Sergey Volosnikov
Stanislava Bardushko
Tatyana Akinina
Thierry Borderie
Uri Tidhar

Vladimir Basov

RUNDOWN DU SOLEIL®

Adva Epstein
Csaba Zseli
Danica Gajdosova
Egor Khakhulyak
Elena Radnaeva
Fanni Tölli
Gaelle Sanguinetti-Fresco
Melanie Djedje
Miri Amar
Nataliya Alekseeva
Raimo Makela
Sergey Katishev
Sergey Volosnikov
Stanislava Bardushko
Tatyana Akinina
Thierry Borderie
UriTidhar
Vladimir Basov

COURS HUBBARD® D'AUDITEUR SOLO, PARTIE I
Angelika Lewen
Elena Mershieva
Enza Sanfilippo
Evdokiya Dozmorova
Irina Masyagina
Maria Grazia Lombardi
Matteo Rosetti
Radka Windhofer
Svetlana Turkovskaya
Tzachi Recanaty

COURSHUBBARD D'AUDITEUR SOLO, PARTIE II

Alexander Woehrle
Alina Sinyaeva
Blanka Müller
Daniele Pili
Erica Romagnoli
Evdokiya Dozmorova
Irina Masyagina
Liliane Hostettler
Radka Windhofer
Sigalit Levi Lev Ary
Tzachi Recanaty

PRÉPARATIONS AUX NIVEAUX D'OT

Alexander Woehrle
Dmitriy Krestiannikov
Dorottya Petocz

Erica Romagnoli
Erika Janko
Evdokiya Dozmorova
Fausto Brambilla
Irina Masyagina
Maria Grazia Lombardi
Natalya Buzaeva
Norbert Novak
Svetlana Voloshina
Thomas Hoessle
Tzachi Recanaty

ADMISSIBILITÉ AUX NIVEAUX D'OT

Alessandro Ginammi
Daniele Pili
Erica Romagnoli
Radka Windhofer
Sigalit Levi Lev Ary
Tibor Koncz
Tzachi Recanaty

NOUVEL OT I

Daniele Pili
Erica Romagnoli
Giuseppe Cristofaro
Sigalit Levi Lev Ary
Tibor Koncz
Tzachi Recanaty

OT II

Adi Taboch
Angelica Di Paola
Daniele Pili
Giuseppe Cristofaro
Gyorgy Zak
Maria Struve
Melinda Konczné
Natalya Yuzhakova
Oksana Akaevskaya
Orna Givon
Seseg Shabakova
Stefan Forslund

OT III

Adi Taboch
Angelica Di Paola
Annalisa Parente
Arina Eliav
Elena loannidou
Elena Ivankova

Étapes du Pont terminées à l'AOSH Europe

OT Universe 26-aosh eu- end-2015-fr

CHAPEAU DE L'ÉTUDIANT®

Aleksey Gribanov
Alexandra Buhler
Ann Swenne-Johanson
Anna Zakharova
Antonella Ruffini
Betty Zografou
Chris Le Roux
Dilia Plebani
Evi Twellmann
Evlampia Logou
Irina Masyagina
Ketty Sestito
Liliana Arduini
Olga Prilutskaya
Radka Windhofer
Robin Boeck
Sergey Markelov
Svetlana Maslova
Veronika Petrova

RUNDOWN DE LA SURVIE

Anna Kasyanenko
Anzhelika Yevstratko
Asel Akmatova
Cinzia Galazzi
Dennis Sandmann
Dhimitris Kostis
Edda Rigamonti
Eran Yaniv
Evlampia Logou
Finn Eriksen
Guzel Musalimova
Helene Vion
Igor Savko
Jean-Marc Valentiny
Jonathan Robert
Lucia Subertova
Luciano Pitzalis
Lyubov Tsukanova
Martin Messer
Martina Kempka
Monika Franke
Natalya Buzaeva
Nuria Suriol Cucarull
Oliver Miller
Rebecca Breet

Grazia Mennea
Isabelle Jamon
Maya Stepanova
Natalya Yuzhakova
Orna Givon
Pasquale lerace
Seseg Shabakova
Stefan Forslund
Svetlana Tucha
Vladimir Ivankov
Vladimir Voloshin

NOUVEL OT IV

Annalisa Parente
Anne Marie Gonzalez
Arina Eliav
Elena loannidou
Elena Ivankova
Erica Romagnoli
Natalya Yuzhakova
Orna Givon
Pasquale lerace
Seseg Shabakova
Stefan Forslund
Svetlana Tucha
Vladimir Ivankov
Vladimir Voloshin

NOUVEL OTV NOTS AUDITÉE®

Anne Marie Gonzalez
Arina Eliav
Constantinos Constantinides
Ferdinand Seeholzer
Gulnara Ben
Lennart Karlsson
Lucia Vissani
Pasquale lerace
Svetlana Tucha
Valentina Pirastru
Vivian Jorgensen
Vladimir Ivankov